

## EDIFICIO 1

### SEDE CENTRAL



Un total de 300 funcionarios pertenecientes al área administrativa de la Fiscalía General, trabajan en la nueva sede central. La construcción, que dispone de tres pisos, representa el Edificio 1, del complejo general. Su acceso se encuentra sobre la calle Chile y el predio total comprende las calles Alberdi, Jejui y Ygatimí. La empresa adjudicada fue COTEPa SRL y Caldetec SRL. El costo total de la obra es de 3.684.014.807 guaraníes.

## EDIFICIO 8

### ADMINISTRACIÓN CENTRAL



Este bloque está destinado al área administrativa y de apoyo. Cuenta con 8000 metros cuadrados de construcción y se valora una inversión en obras de 12.000 millones de guaraníes. El inicio de la construcción se prevé para este año 2009

## EDIFICIO 7

### LABORATORIO FORENSE



La obra completamente finalizada tiene una extensión de 1750 m<sup>2</sup>. La empresa responsable es la empresa M & T construcciones y su fiscalización estuvo a cargo de la firma SALUM & WENZ. El Laboratorio cuenta con 3 unidades: en esta primera etapa funciona la Unidad Técnica y la Unidad Operativa y en una segunda etapa se ampliará con la Unidad Científica. El costo total de la obra asciende a la suma de 2.500 millones de guaraníes. Esta obra fue financiada a través del programa Umbral.



El 28 de febrero de 2007, el Ministerio Público toma posesión del inmueble, perteneciente entonces a la ex Intendencia del Ejército. El predio general comprende las calles Chile, Ygatimí, Alberdi y Jejui y está compuesto por 8 sectores, en ese entonces, en malas e inadecuadas condiciones de estructura. Esto obligó a los profesionales del Departamento de Obras y proyectos del Ministerio Público a planificar la total remodelación y construcción de los mismos con previsualidad y lógica organizacional. El proyecto contempló un área total de 8900 metros cuadrados.

## EDIFICIO 5

### CENTRO DE ENTRENAMIENTO



El edificio se encuentra en la intersección de las calles Ygatimí y Alberdi. La inversión en obras fue 2.593.173.634 millones de guaraníes. El edificio cuenta con mejor estructura, más seguridad y equipamientos especiales. La constructora a cargo fue LM construcciones, del Ingeniero, Nelson Monges. Se estima un monto total de construcción: G. 2.593.173.634. El área total del terreno es de 140,04m<sup>2</sup> y 1.185m<sup>2</sup> remodelado y adecuado.

## SECTOR 4 Y 6

### ESTACIONAMIENTO Y PARQUERIZACIÓN



Los sectores 4 y 6 del complejo general de edificios fueron totalmente demolidos para ser destinados al área de estacionamiento, de modo que abastezcan a todos los componentes del complejo, 146 vehículos conforme a la ordenanza municipal. La empresa LM construcciones fue adjudicada para los trabajos de estacionamiento, nuevo acceso, provisión e instalación de ascensor. Por otra parte, el ingeniero Alfredo Lezcano tuvo a su cargo los trabajos de paisajismo e iluminación.

## EDIFICIO 2

### CENTRO CULTURAL DEL MINISTERIO PÚBLICO, MUSEO Y BIBLIOTECA



El conjunto edilicio de la ex intendencia militar ubicado en las calles Ygatimí casi Chile constituye el sector 2 del predio. Se iniciaron las obras civiles para la remodelación del mismo donde tendrá asiento el museo sobre la historia del Ministerio Público y funcionará la biblioteca institucional. El objetivo es establecer un espacio donde se observe toda la riqueza cultural de este edificio a los efectos que la ciudadanía lo reconozca como un patrimonio histórico.

## EDIFICIO 3

### DIRECCIÓN DE PLANIFICACIÓN Y RECURSOS HUMANOS



Este sector, en el que funcionaba el antiguo casino de oficiales, está destinado a la Dirección de Planificación y a la Dirección de Recursos Humanos del Ministerio Público, con una superficie total de 619 m<sup>2</sup>. La obra, que tuvo una inversión de 1.004.763.956 millones de guaraníes, fue finalizada.

En el segundo piso fue construido el Salón auditorio y revestido en madera de tábola, con diseño original y con capacidad para 120 personas sentadas. El salón cuenta con su respectiva sala técnica de consola de sonido, pantallas retráctil, proyector multimedia y sistemas informáticos permanentes, con mobiliarios y paneles móviles. Dispone de proyectores de audio y video de 2000 volúmenes, cabina de traducción simultánea con equipamiento para 120 personas y tecnología para videoconferencia, especialmente para congresos, convenciones o simposios; por su ubicación estratégica.

**DATA CENTER**  
 En el Sub Suelo, la nueva sede del Ministerio Público, cuenta con un Data Center o Central de Datos con estructura, equipamiento e infraestructura apropiada: control de acceso, control de incendio, piso técnico, mejor resguardo en materia de seguridad informática, alta disponibilidad. Fue diseñado pensando en la interconexión de bloques a través de fibra. Permite centralizar información de las 89 sedes fiscales, formando una gran base de datos de causas, y relacionar hechos y casos de todo el país. Además, posibilita la interconexión de las Mesas de Entrada y el acceso a servicios tales como Internet, Correo Electrónico, Sistema de Comunicación en línea y enlaces que conforman la red del Ministerio Público.

**SALA DE MONITOREO Y SEGURIDAD**  
 En el primer piso se ubica la Sala de Monitoreo principal con circuito cerrado a través de 48 cámaras instaladas en todo el edificio.

- Lector biométrico para el control de acceso a funcionarios.  
 - Vidrios especiales de seguridad en zonas críticas.

**PREVISIONALIDAD Y LÓGICA ORGANIZACIONAL**  
 Los trabajos para la remodelación y adecuación de la nueva sede central, se iniciaron en el año 2008 y hoy constituye una imponente realidad. En la nueva sede trabajan cerca de 300 funcionarios pertenecientes al área administrativa de la Fiscalía General. La construcción presenta modernos espacios y alta tecnología en materia de seguridad.

#### EQUIPOS ESPECIALES

- Monitoreo central de instalaciones especiales.
- Instalación de detección y combate contra posibles incendios.
- Instalación de música funcional y voz.
- Transformador de corriente.
- Generador de emergencia.
- Bombas de impulsión de agua e incendio.
- Tanque inferior y superior con reserva de incendio.
- Sala de Monitoreo y Control Central.
- Baño exclusivo para personas con discapacidad.

**LA CONSTRUCCIÓN**  
 Para la ejecución de las obras se elaboró el pliego de bases y condiciones estándar de acuerdo con la Dirección General de Contrataciones Públicas. Por Licitación Pública de septiembre de 2007, se llamó a concurso para la remodelación y adecuación de la sede central del Ministerio Público. En fecha 22 de octubre de 2007, se realizó el acto de apertura de ofertas del llamado a licitación que fueron verificadas por un Comité de Evaluación. La empresa adjudicada fue COTEPASA SRL y Caldetec SRL. El costo general de la obra es de 3.684.014.807 guaraníes.

La construcción que dispone de tres pisos, representa el Edificio 1, del complejo general. Su acceso se encuentra sobre la calle Chile. El predio comprende las calles Alberdi, Jejuí e Ygatimí.



## SEDE CENTRAL

## Fortalecimiento de la Infraestructura

**SEDE CENTRAL**  
 Chile esq. Ygatimí  
 (021) 451187/8  
 comunicaciones@ministeriopublico.gov.py  
 www.ministeriopublico.gov.py

Laboratorio Forense  
 Jejuí e/ Chile y Alberdi  
 (021) 491395

Centro de Entrenamiento  
 Ygatimí y Alberdi  
 (021) 443693  
 (021) 443 694

Dirección de Planificación  
 Ygatimí e/ Chile y Alberdi  
 (021) 445335

Depósito Modelo de Evidencias  
 Km. 9 Vía Férrea casi Tte. Pino  
 (021)296948

### DEPÓSITO MODELO DE EVIDENCIAS

La obra se inició en el año 2008, en un predio ubicado en el Km. 9 Vía Férrea casi Tte. Pino, de Asunción, con una extensión aproximada de 13.346 m<sup>2</sup>, de superficie. El proyecto contempla la construcción, remodelación y equipamiento de un total de 2 bloques de edificios, para el resguardo de las evidencias provenientes de procedimientos en el Área Capital y Metropolitana.

#### EL PROYECTO

El Programa Umbral financió la remodelación y equipamiento del bloque A. El anteproyecto y proyecto ejecutivo estuvieron a cargo del Departamento de Obras y Proyectos del Ministerio Público conjuntamente con la consultora Salum & Wenz. El costo de la construcción asciende a la suma de 2.349.288.260. El Bloque B, es un edificio de 3000 m<sup>2</sup>, de tres niveles. Este depósito es construido por la empresa ALFA & OMEGA S.A., adjudicada por un monto de G. 4.176.780.008. La obra es financiada con fondos del Ministerio Público. Se prevé también un estacionamiento con 2.500 m<sup>2</sup>- de superficie, para vehículos incautados.



**SISTEMA INFORMÁTICO**  
 El Depósito es administrado a través del sistema de Gestión de Evidencias (SIGEVI) que permite vincular la evidencia con la causa, agregar imágenes de las evidencias, registro de ubicación por sector y estantes, control de entrada y salida y determinación de paquetes, blister y otros detalles. El Sistema permitirá la identificación, la etiquetación y rotulado de las evidencias. Se tendrá la opción de imprimir un código de barra.

**SISTEMAS DE SEGURIDAD**  
 - Sistema de circuito cerrado de televisión.  
 - Dispositivos de control de 96 cámaras de circuito cerrado de televisión, sensores de movimiento y de intrusismos, control de bombas de incendio, etc.  
 - Instalaciones de detección y combate contra incendio  
 - Muro de 3 m de altura con sistema de protección del tipo Razzor Ribbon.  
 - Cámara frigorífica para resguardo de evidencias que necesiten conservarse.  
 - Custodia permanente, todos los días, las 24 horas, en turnos de 12 horas.

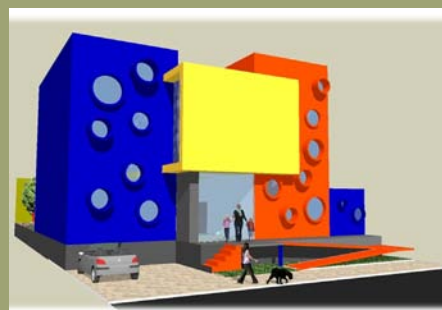

#### LA GUARDERÍA PRE-ESCOLAR

La Dirección de Recursos Humanos conjuntamente con la Dirección de Planificación y la Unidad Operativa de Contrataciones trabaja en el proyecto de la instalación de la Guardería para hijos de funcionarios del Ministerio Público en Asunción. Entre los meses de febrero y marzo de este año se llamó al primer concurso del servicio para la misma, presentándose una sola postulante, que al no cumplir los requisitos exigidos, este llamado fue declarado desierto. Se prevé para inicios del año 2010, la construcción de la guardería, proyecto diseñado por técnicos del Departamento de Obras y Proyectos del Ministerio Público.

## MINISTERIO PÚBLICO

## Fortalecimiento de la Infraestructura edilicia

**SEDE CENTRAL/CENTRO DE ENTRENAMIENTO/LABORATORIO FORENSE/MUSEO/PLANIFICACIÓN/ADMINISTRACIÓN/DEPÓSITO MODELO DE EVIDENCIAS/GUARDERÍA**

